



RAPPORT FRA ARKEOLOGISK REGISTRERING I FORBINDELSE MED PLANLAGT UTVIDELSE AV ENGEMOEN GRUSTAK

Kommune	0428 Trysil	GNR./BNR.	21/13-14
F.komm. saks nr.	18/7887		
Registreringstype	Overflateregistrering	Tiltakshaver	Bjørn Baastad
Tiltakstype	Reguleringsplan		
Dato/tidsrom i felt	16.10.18		
Timer i felt	6 timer	Deltakere i felt	Ove Holseng
Timer for- og etterarbeid	2 timer		
Rapport skrevet av/dato	Ove Holseng 23.11.18		

Det ble ikke registrert automatisk fredete kulturminner.



Bilde mot eksisterende grustak

BAKGRUNN FOR REGISTRERINGEN

Hedmark fylkeskommune mottok forespørsel om kulturminneregistrering fra Arkitektbua AS på vegne av tiltakshaver i forbindelse med planlagt utvidelse av eksisterende grustak på Engemoen i Trysil. Området er ikke tidligere registrert med tanke på automatisk fredete kulturminner. Det utvidete planområdet utgjør et stort areal som på grunn av størrelsen samt de topografiske forholdene i området ble ansett å ha potensial for kulturminneforekomst. Det var derfor nødvendig å foreta en arkeologisk registrering innenfor tiltaksområdet for å oppfylle undersøkelsesplikten etter lov om kulturminner § 9.

OMRÅDEBESKRIVELSE

Det registrerte området ligger umiddelbart øst for gjeldende planområde for eksisterende grustak. Terrenget heller mot Trysilelva i vest-sørvest. Det er en del større sammenhengende flater nærmest eksisterende grustak før terrenget stiger en del opp mot øst-nordøst. Den sørlige delen er mindre bratt enn den nordlige. Grunnforholdene er relativt skiftende fra relativt steinrike områder til mer sand- og grusholdige.

METODE

Registreringen ble utført ved overflaterregistrering. Overflaterregistrering benyttes for å påvise kulturminner som er synlige på overflaten. Metoden foregår ved søk gjennom terrenget for å visuelt påvise strukturer som f.eks. gravminner, rydningsrøyser, kullgroper, fangstgroper, med mer. I tvilstilfeller kan jordbor benyttes for eksempelvis å påvise trekull eller steinkonsentrasjoner i undergrunnen.

FUNN

Det ble ikke registrert automatisk fredete kulturminner innenfor det registrerte området.

VEDLEGG

Kart med avmerket registrert område
Oversiktskart

GJENPART

Bjørn Baastad, Storvegen 13, 2420 TRYSIL
Arkitektbua AS, Størksvegen 2, 2420 TRYSIL
Hedmark fylkeskommune, top. ark.

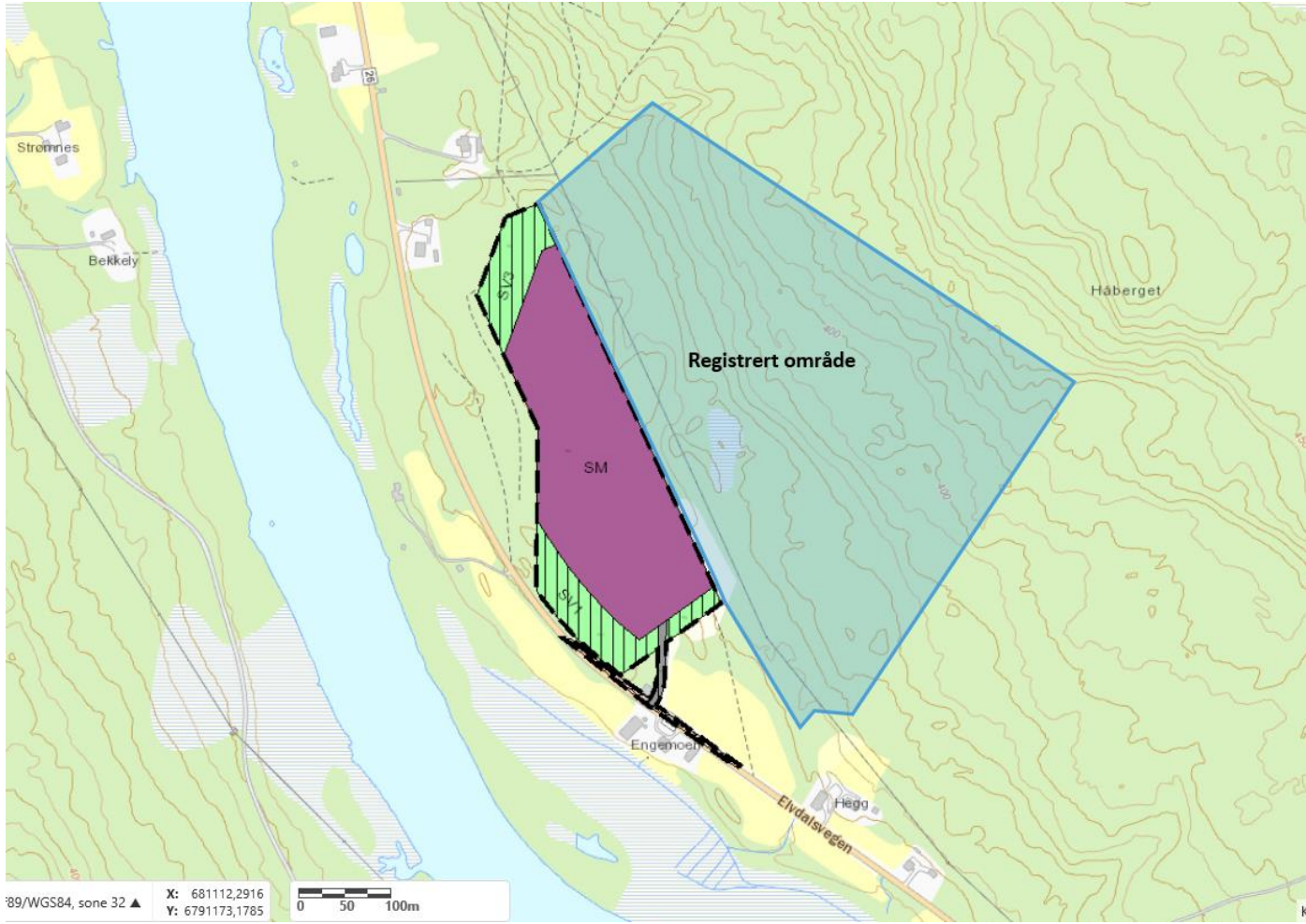

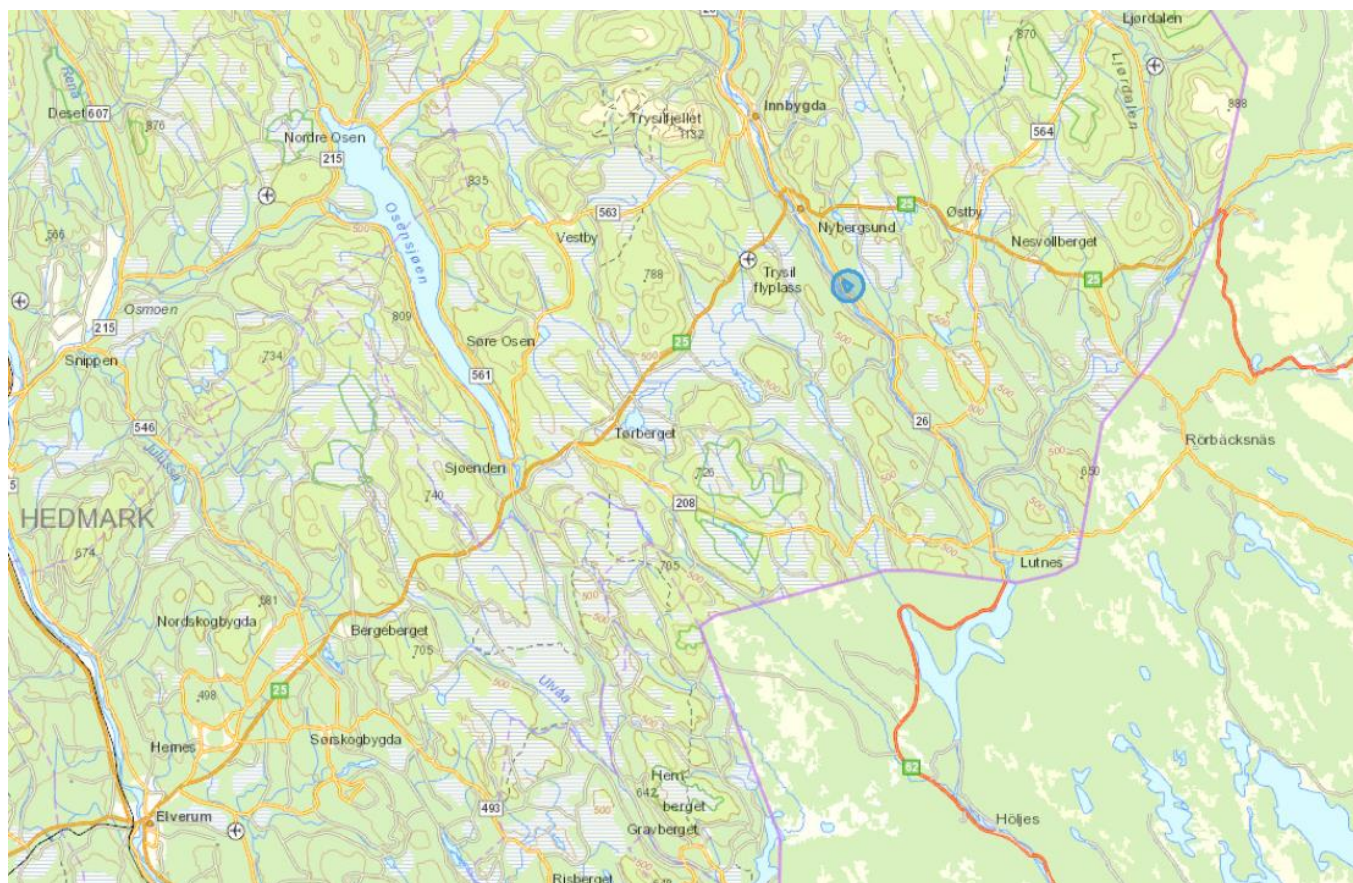

Oversiktskart