

## Hvem du kan kontakte om du lurer på noe?

Kundesenteret hjelper deg om du trenger hjelp med billetter, priser og rutetider, eller har andre spørsmål om buss eller bestillingstransport i Innlandet.

Har du behov for rutetabell, så sender Kundesenteret deg aktuell tabell i posten.

Ring kundesenteret for Innlandstrafikk på telefon: **02040**

### Kundesenterets åpningstider:

Mandag – fredag: kl. 07:00 – 21:00

Lørdag: kl. 09:00 – 17:00

Søndag: kl. 10:00 – 18:00



## Hvordan betale på bussen?

Det er flere muligheter for å betale billetten på bussen, selv om du ikke har smarttelefon:

- (1) Betal billetten med bankkort på bussen.
- (2) Betal billetten med Innlandskortet på bussen:
  - > Innlandskortet er et elektronisk reisekort som fungerer som et klippekort.
  - > Du kan fylle på reisekortet med et ønsket beløp, og så blir du trukket fra med aktuelt beløp hver gang du reiser.
  - > Innlandskortet kan kjøpes på et av våre utsalgsteder

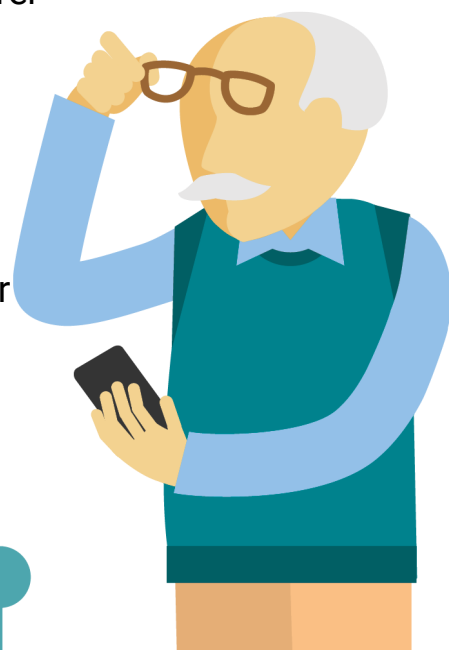

## Her får du kjøpt Innlandskortet:

- Hamar skysstasjon, Narvesen
- Hamar, Torghjørnet, Narvesen
- Hamar, CC-stadion, Narvesen
- Hamar, Maxi, Narvesen
- Brumunddal, Mølla, Narvesen
- Moelv, Knasken kiosk, Narvesen
- Elverum, Amfi, Narvesen
- Kongsvinger skysstasjon, Narvesen
- Lillehammer skysstasjon, Turistinformasjonen
- Gjøvik Turistkontor
- Fagernes Turistkontor
- Otta skysstasjon

## Mobilen er nyttig hjelpemiddel når du reiser:

Har du smarttelefon, og du er kjent med å bruke apper, så er den enkleste måten å betale billett og få rutetider på din mobil. Da anbefaler vi at du laster ned disse to appene. I appen, Innlandstrafikk Billett, får du kjøpet alle våre billetter. I appen, Entur, får du alle rutetider på kollektivreiser i Norge.



## Takk for turen!

Vi hører gjerne fra deg, hvis du trenger mer informasjon.

Ta kontakt med Kundesenteret på tlf: 02040

